

**LEGENDA**

- PISTA CICLABILE
- VIABILITÀ COMPLANARE DI PROGETTO BITUMATA
- VIABILITÀ COMPLANARE SU SEDE STRADALE ESISTENTE
- LIMITI COMUNALI
- MODELLAZIONE DEL TERRENO PROVENIENTE DAGLI SCAVI

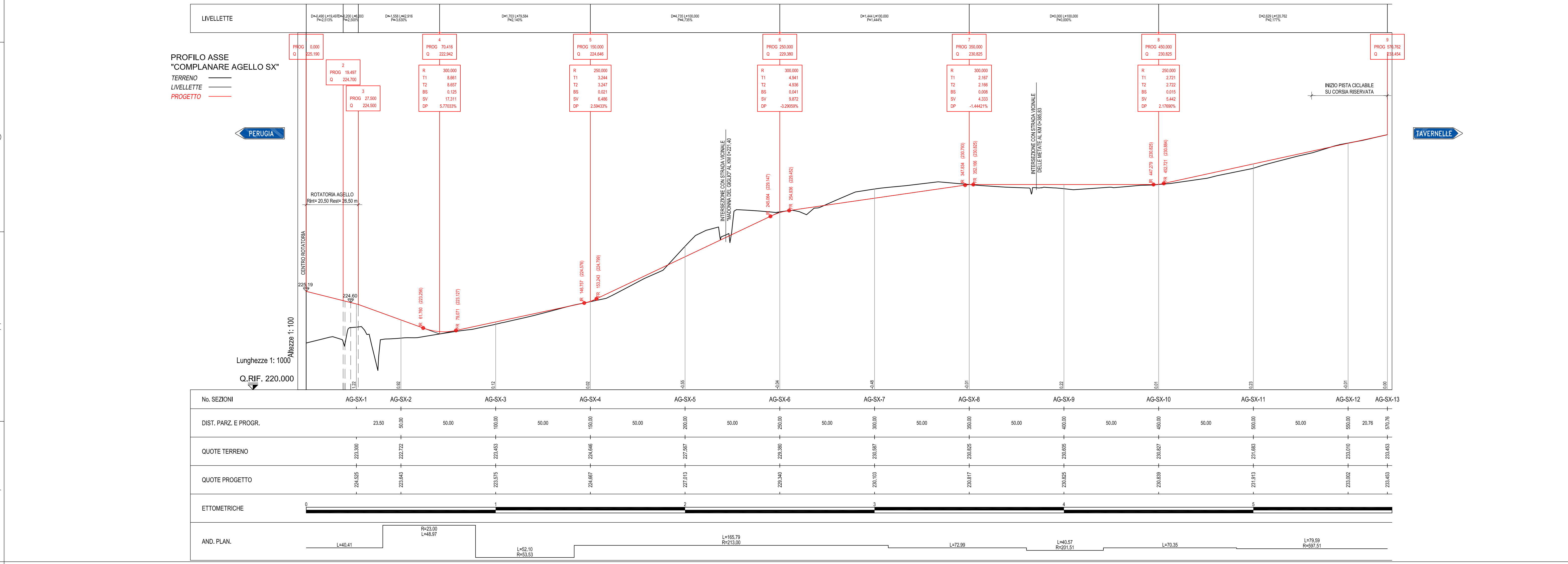

**S.R. 220 PIEVAIOLA**  
Interventi di adeguamento tratto  
Capanne - Fontignano - **LOTTO 2**

**PROGETTO ESECUTIVO**

**RESPONSABILE DEL PROCEDIMENTO:**  
Ing. Andrea Rapietta

**ASSISTENZA ALLA PROGETTAZIONE**  
Ing. Maurizio Serafini

**RESPONSABILE DEL PROGETTO:**  
Ing. Giovanni Solinas

**PROGETTISTA RESPONSABILE:**  
Ing. Maurizio Serafini

**PROGETTISTA STRUTTURALE:**  
Ing. Marco Peppicelli

**PROGETTISTI:**  
Ing. Roberto Pedicini  
Ing. Sara Berretta  
Ing. Luca Bottoelli  
Ing. Erica Gradassi  
geom. Gabriele Moretti

**ESPROPRI E TOPOGRAFIA:**  
geom. Michele Bartellini  
geom. Maurizio della Ciana

**PROVINCIA DI PERUGIA**  
AREA VIABILITÀ E TRASPORTI  
Via Palermo, 21/c - 06129 Perugia

**ABACUS**  
Società di Ingegneria

Via Campo di Marte, n. 8/a - 06124 - Perugia (PG)  
tel/fax 075 / 830563 - 5058180  
info@abacusprogetti.it - www.abacusprogetti.it

**CARTELLA S2**  
**PROGETTO STRADALE**

Planimetria di progetto e profilo longitudinale  
Complanare Agello sinistra

**S2\_DPL05**

COMMESSA	LIV. CART.	TIPO ELAB.	N. SAVE	NOME FILE	SCALA
0 5 5 5	E S2	D PL	05 01	0555_E_S2_DPL05_01.dwg	varie

REV.	DATA	REDAZIONE	VERIFICA	APPROVAZIONE VISTO COMMITT.	DESCRIZIONE
0	Giugno 2019	E.Gradassi	M.Serafini	G.Solinas	Consegna P.E. Stralcio LOTTO 2
1					
2					
3					

la riproduzione del presente disegno è vietata a termini di legge senza la espressa preventiva autorizzazione