PLANIMETRIA DELLO STATO DI PROGETTO E PIANTA DELLA COPERTURA - Scala 1:200

RENDERING DALLA PIAZZA DEL MERCATO

RENDERING DALL'ALTO

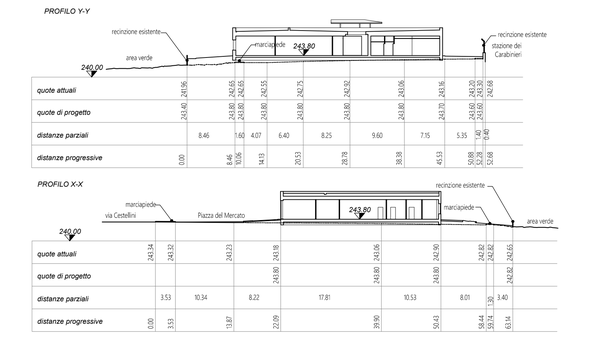

PROFILO DI PROGETTO - Scala 1:500

PIANTA PIANO TERRA - Scala 1:100

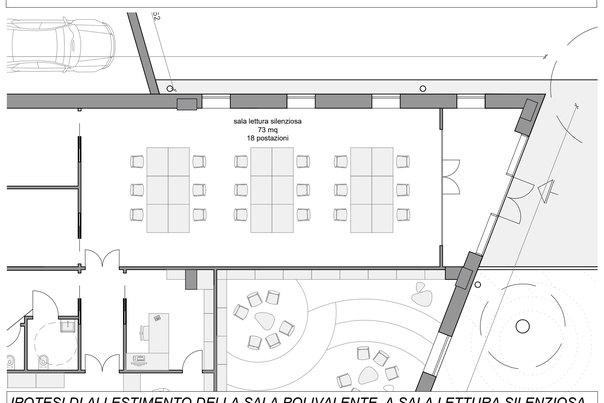

IPOTESI DI ALLESTIMENTO DELLA SALA POLIVALENTE A SALA LETTURA SILENZIOSA

Comune di Perugia

NUOVO CENTRO UFFICI E BIBLIOTECA di PONTE SAN GIOVANNI

Progetto Eecutivo

Contenuto elaborato	Elaborato N.	Rapporto
STATO DI PROGETTO: PLANIMETRIA-PIANTA-PROFILI E RENDERING	**A02**	**1:500/200/100**
		Data **dicembre 2018**

Gruppo di lavoro

Area Governo e Sviluppo del Territorio
Ing. Arch. Enrico Antinoro - *dirigente*

U. O. Engineering, Beni Culturali e Sicurezza sul lavoro
Ing. Franco Becchetti - dirigente

PROGETTO ARCHITETTONICO
Arch. Stefano Barcaccia
Ing. Francesca Rogari
Geom. Fiammetta Pierini

PROGETTO STRUTTURALE
Ing. Stefano Betti

COORDINATORE DELLA SICUREZZA IN FASE DI PROGETTAZIONE E DI ESECUZIONE
Dott. Fabio Campagnacci

PROGETTO IMPIANTO ELETTRICO E IMPIANTI SPECIALI
Ing. Michele Agostini

PROGETTO IMPIANTI AEROTERMOIDRAULICI
P. I. Massimo Corbucci

PROGETTO PREVENZIONE INCENDI
Ing. Simone Rossi

A termine delle vigenti leggi sui diritti d'autore, questo disegno non potrà essere realizzato, riprodotto o comunicato a terzi, senza la nostra autorizzazione